ÖKOLOGISCHE TIERZUCHT
GEMEINNÜTZIGE GMBH

www.oekotierzucht.de
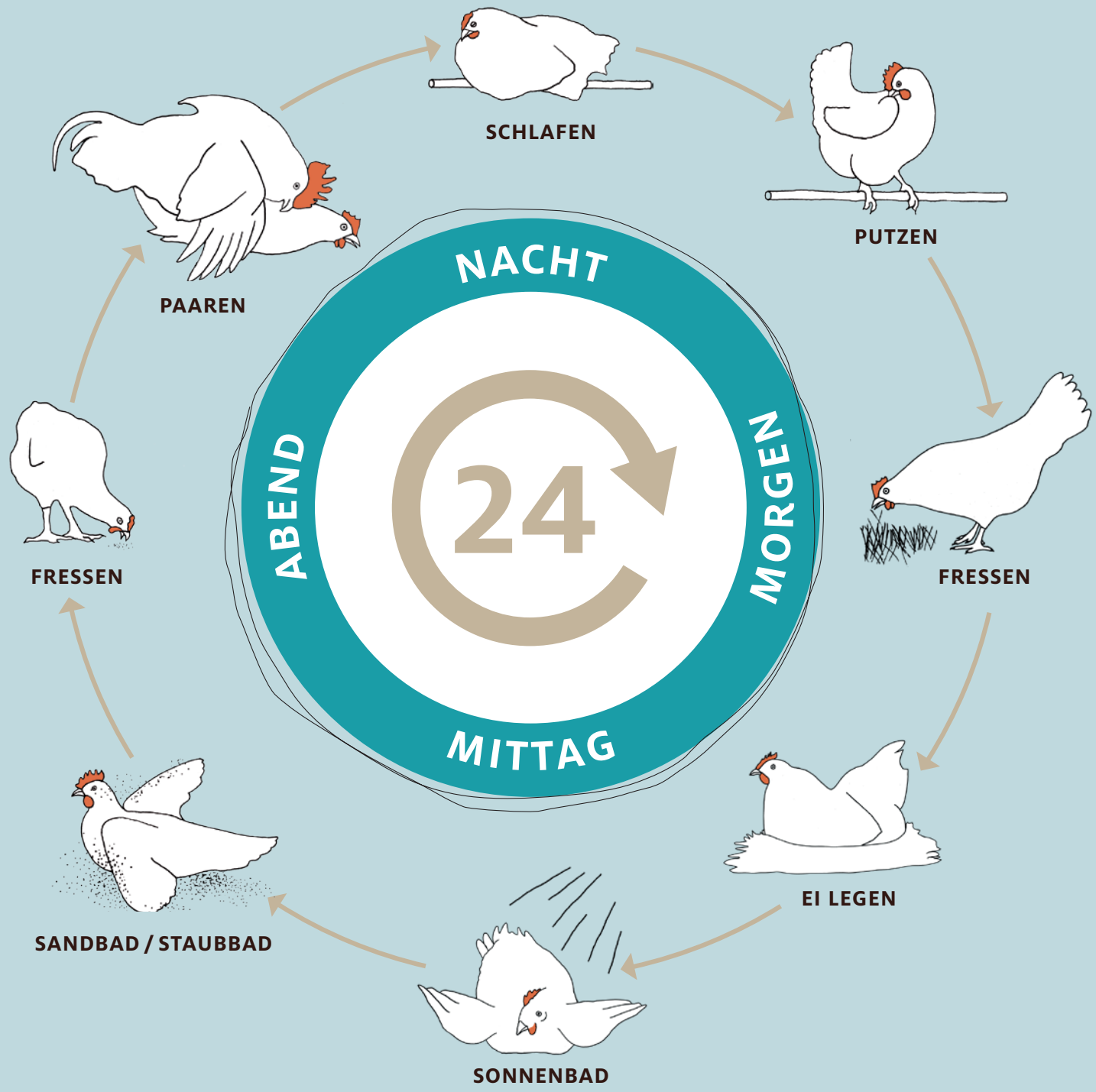
TAGESRHYTHMUS DER HÜHNER